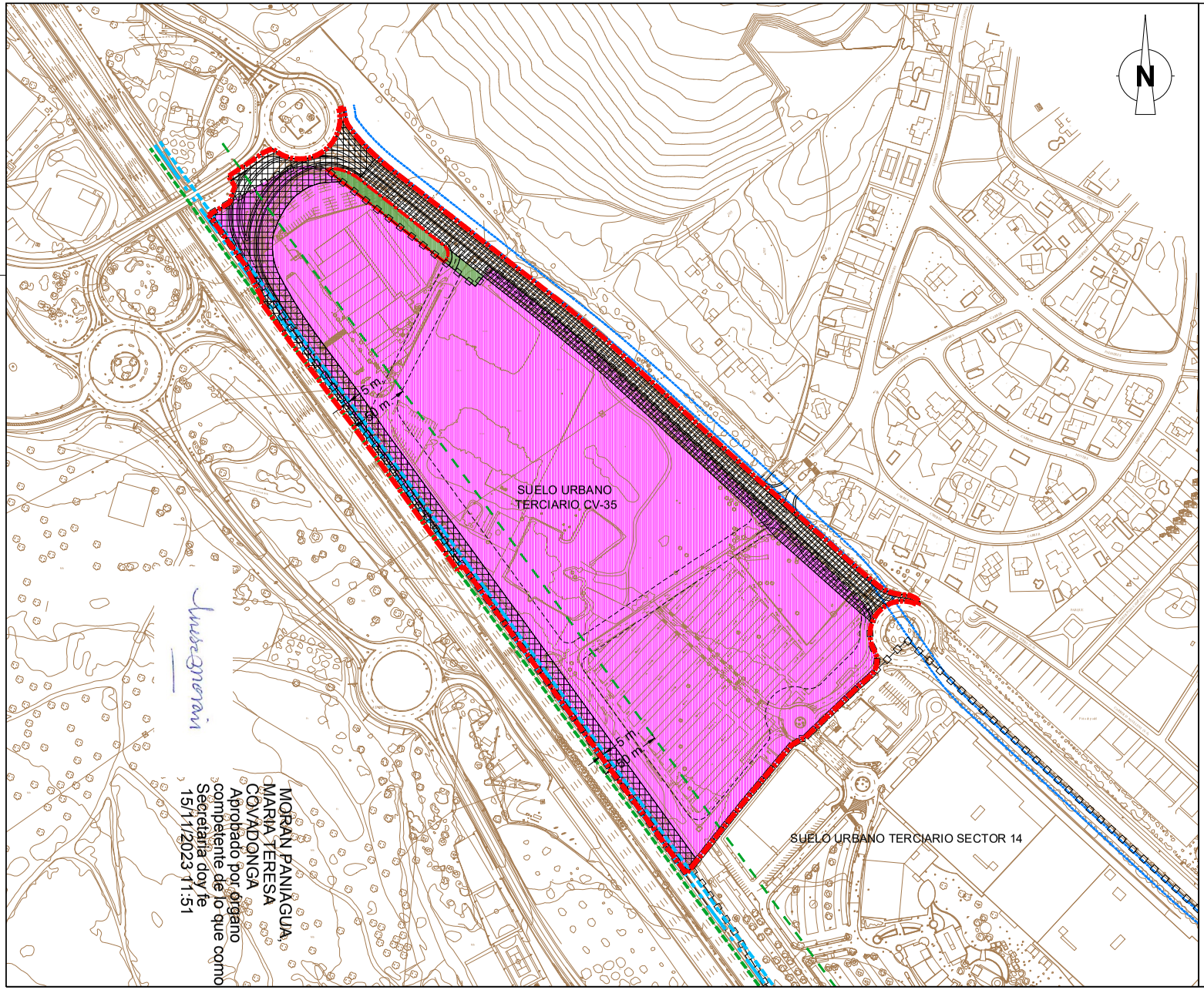

LÍMITE DE LA MODIFICACIÓN DE PLAN GENERAL

LÍMITE DE ÁMBITO DE SUELO URBANO CON PLANEAMIENTO DIFERENCIADO

LÍMITE DE LA ZONA DE PROTECCIÓN DE CARRETERAS

LÍMITE DE LA ZONA DE DOMINIO PÚBLICO

SUELO URBANO DE USO DOMINANTE TERCIARIO

SUELO NO URBANIZABLE

RED PRIMARIA

PCVT-1 - RED VIARIA TRÁNSITO DE CARÁCTER SUPRAMUNICIPAL

PCVT-2 - RED VIARIA TRÁNSITO DE CARÁCTER MUNICIPAL

FUTURO POSIBLE TRAZADO DE LA PROLONGACIÓN DE LA LÍNEA T4 DEL TRANVÍA (ORIENTATIVO Y NO VINCULANTE)

MODIFICACIÓN DEL PGOU DE PATERNA: "SUELOS TERCIARIOS JUNTO A LA CV-35"
- ORDENACIÓN ESTRUCTURAL -

PLANO: ORDENACIÓN ESTRUCTURAL		
PROMOTOR: PATERNA EMPRESARIAL, S.L.		CÓDIGO EXPTE: MPG-1/20
ESCALA: 1/2.000 (0 10 20 40 60 m / 0 0.5 1 2 3 cm)	FECHA: Diciembre de 2022	SERIE: B
ALEJANDRO ESCRIBANO, S.L.P. planeamiento y gestión urbanística. C/ Arquitecto Mora, 5 - 46010 - Valencia Telef.: 963.935.446 e-mail: correo@planurbea.com	ALEJANDRO ESCRIBANO - Arquitecto Director FRANCISCO J. AIBAR TERUEL - Arquitecto	NÚMERO: 3

El presente documento es copia de su original, del que es autor el arquitecto D. Alejandro Escribano Beltrán. Su utilización total o parcial, así como cualquier reproducción o cesión a terceros, requerirá la previa autorización expresa de su autor, quedando en todo caso prohibida cualquier modificación unilateral del mismo.