

**CONCLUSIONES Y
PROPUESTAS DE
MEJORA**



Se aplica el desarrollo de medidas de absentismo escolar en todos los centros educativos



El 64% de las personas encuestadas cree que existe absentismo escolar en la localidad



Existe una gran oferta de plazas de formación reglada y no reglada



ATENCIÓN A LA INFANCIA Y EDUCACIÓN

Actualmente hay 1245 personas menores de edad en situación de vulnerabilidad en Paterna

Programas para alumnos y alumnas con problemas de aprendizaje

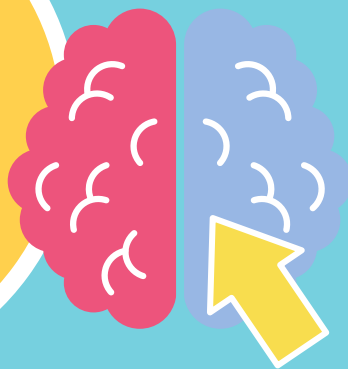

El 74% están satisfechos/as con las funciones realizadas por los centros escolares



2.

PARTICIPACIÓN INFANTIL Y CIUDADANA

**En el 2008 se
constituye el
primer Consejo de
la Infancia y
Adolescencia de
Paterna**

**Diseño de más
órganos de
participación
transversal
para los
niños/as y
adolescentes**

**Paterna
presenta un
tejido
asociativo de
gran variedad**

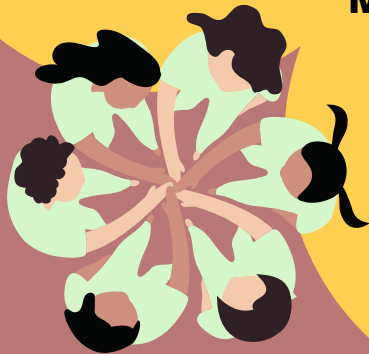

**Mejorar los cauces
para que los
niños/as y
adolescentes
puedan hacer
llegar sus
propuestas**



**Debe
realizarse un
importante
esfuerzo de
información y
comunicación**

**Es necesario
mejorar el plan de
actuación que
posibilite una red
coordinada de
identidades**

**Existe una
gran actitud
solidaria**

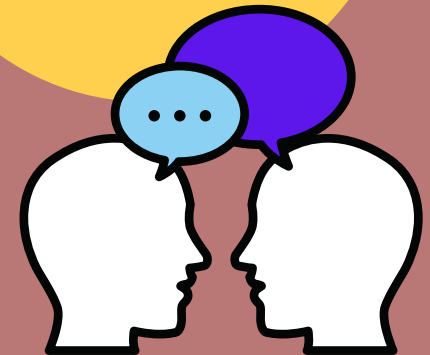

3. INCLUSIÓN SOCIAL

**Se debe reducir el tiempo
de espera en la
resolución de solicitudes**

**Existe una gran red de
servicios de ámbito
social de intervención
social y protección ante
las necesidades de la
Infancia y Adolescencia**



4. SALUD

Serían de mucha ayuda las actividades intergeneracionales, con impacto directo en la mejora de la empatía y del entendimiento del mundo

Se considera necesario el trabajo de prevención en áreas como sexualidad y consumo de sustancias



Se percibe una falta de recursos, especialmente en salud mental dirigidos a la infancia y adolescencia

Se realizan campañas de salud específica



Es necesario el diseño de Escuelas de Familia para dotar de recursos y habilidades a las familias



Gran infraestructura pública y con recursos específicos para la atención a la Infancia y Adolescencia



5. MEDIO AMBIENTE

Propuestas indicadas para mejorar la sostenibilidad:

El Ayuntamiento desarrolla :

- Diversos programas de control y vigilancia forestal
- Acciones de concienciación y sostenibilidad ambiental

1% de excursiones para plantar árboles

2% en la mejora de accesos

39% de mejoras de los transportes públicos

Más parques (6% adultos y 5% niños/as y adolescencia)

25% Reducción de plásticos en superficies comerciales

El 85% de las personas encuestadas de población adulta dice tomar medidas para la protección del medio ambiente

En Paterna existen parajes de un gran valor ecológico



6. SEGURIDAD, MOVILIDAD URBANA Y ACCESIBILIDAD

Excelente red de comunicaciones (estatal y autonómica) del municipio permite accesos rápidos en todas las direcciones pero origina zonas aisladas unas de otras

Existe la necesidad por parte de la parte infantil y adolescente de aumentar la iluminación en las calles de Valterna

Las actuaciones para eliminar las barreras arquitectónicas en las calles y edificios públicos han sido altamente positivas

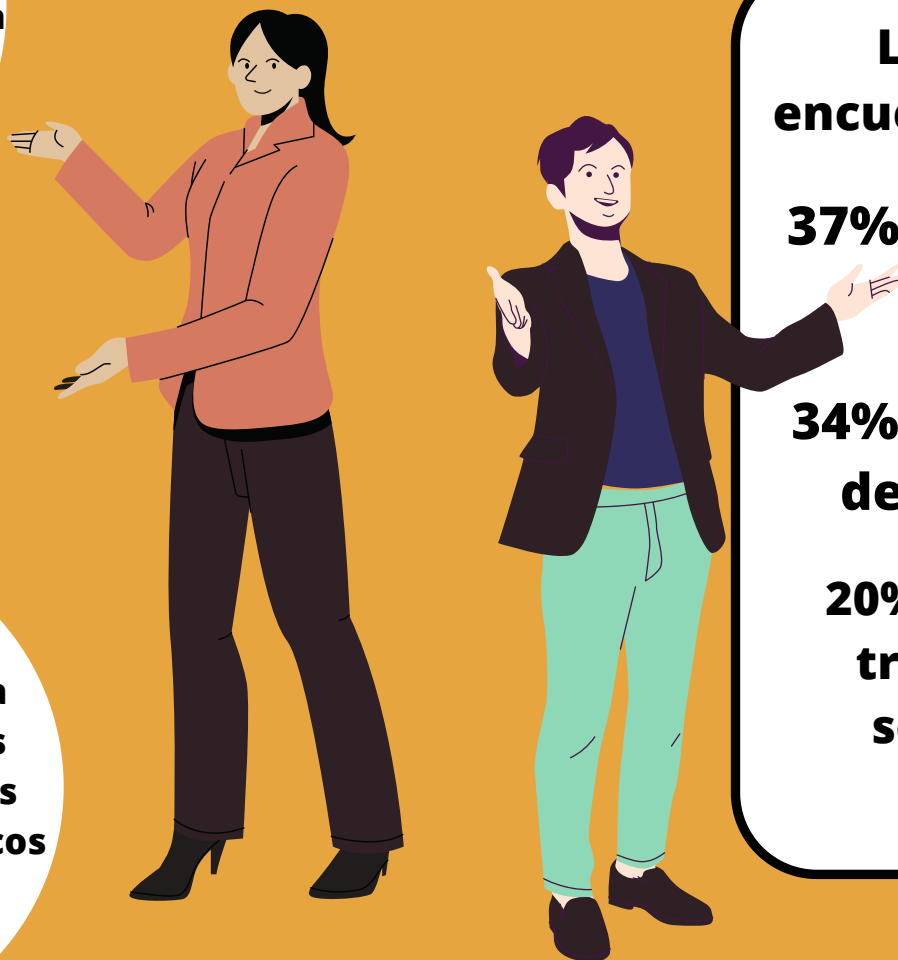

Las personas encuestadas valoran:

37% la tranquilidad

34% La proximidad de los servicios

20%-21% hay que trabajar más la seguridad y la limpieza

7. CULTURA OCIO Y DEPORTE

Se destina un 21,7% a becas de acceso a instalaciones deportivas



Necesidad de igualdad de oportunidades en el deporte



Se demanda un espacio compartido para el ocio



Se solicita la adaptación de contenidos curriculares

Barrera a superar: la falta de tiempo a disposición del niño y de la niña para invertir en el juego

Mejorar la estrategia de la difusión de la información y hacerlo de una forma más coordinada

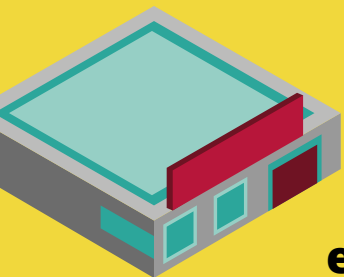

8. USO DE LAS TICS Y LAS NUEVAS TECNOLOGÍAS

Es necesario fomentar la existencia de actividades comunitarias dirigidas a todas las edades e impulsar el emprendimiento juvenil

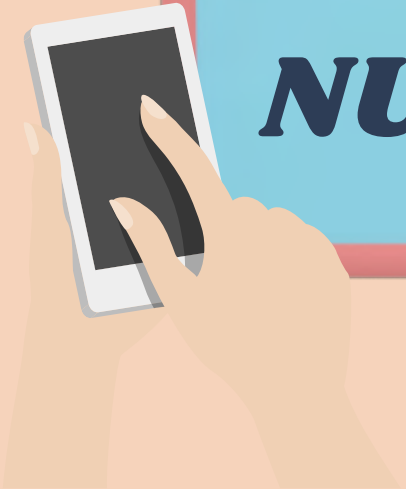

The background features a stylized illustration of two hands shaking. The hand on the left is a darker shade of brown, while the hand on the right is a lighter, peachy tone. The hands are positioned as if in a firm grip, symbolizing cooperation and support. The background is a solid bright yellow color.

9. COOPERACIÓN AL DESARROLLO

**Se desarrollan
programas de
acogimiento para
niños/as y
adolescentes en
situación de
vulnerabilidad social**

10. EMPRESA

Destaca el sector industrial

**Elevado nivel de asociacionismo
empresarial**

**Existencia del
Plan Integral de
Accesibilidad
PMIA**

**Liderazgo
tecnológico**

